

ZAD/2024/53

## PROJEKT BUDOWLANY

**Egz. nr 2** Kopia

**Nr umowy:** ZN/3963/3434MZI/2024/2401847/1

**NAZWA ZAMIERZENIA BUDOWLANEGO:** Budowa przyłącza kablowego 0,4 kV

**DZIAŁKI ZASILANE:** 221313\_2.0009.67/20

**ADRES OBIEKTU BUDOWLANEGO:** Mały Bukowiec, gm. Zblewo, pow. starogardzki,  
kod pocztowy 83-224

**KATEGORIA OBIEKTU BUDOWLANEGO:** XXVI

**IDENTYFIKATORY DZIAŁEK EWIDENCYJNYCH:** 221313\_2.0009.67/19,  
221313\_2.0009.31/2, 221313\_2.0009.39/3

**STACJA:** T-60407 Mały Bukowiec

**INWESTOR:** ENERGA - OPERATOR SA z siedzibą w Gdańsku  
80-557 Gdańsk, ul. Marynarki Polskiej 130

**JEDNOSTKA** PGP Polska Grupa Projektowa  
**PROJEKTOWA:** ul. Joachima Lelewela 36/152, 80-442 Gdańsk

**Spis zawartości projektu:**

1. Projekt zagospodarowania terenu
2. Projekt techniczny
3. Załączniki projektu budowlanego

Energa-Operator S.A. Oddział w Gdańsku  
Dział Dokumentacji Energetycznej  
Dokumentację projektową sprawdzono pod

względem zgodności z

Uzgodnienie nr

Data uzgodnienia

2025/02/06740/34440/280  
15.03.2026

**mgr inż. Rafał Leszczyński**  
Uprawnienia budowlane do projektowania  
i kierowania robotami budowlanymi bez  
ograniczeń w specjalności instalacyjnej  
w zakresie sieci, urządzeń elektrycznych  
oraz elektroenergetycznych. ③  
Nr ewid. 245/Gd/2002

Kierownik  
Działu Dokumentacji Energetycznej

Jarosław Pitas

Harmonogram prac - podłączenie urządzeń do istniejącej sieci elektroenergetycznej

Budowa przyłącza kablowego nN-0,4kV dla zasilania budynku gospodarczego zlokalizowanego na dz. nr 67/20  
w m. MAŁY BUKOWIEC, gm. Zblewo.

EOP/KP/3/2024/10/060510

OBI/4/2401847

Data wpływu dokumentacji projektowej (ODYS)

24.10.2024

Prace PPN:

wykonać w technologii ppr

Czas wyłączenia:

Liczba niezasilonych odbiorców:

Liczba zastosowanych agregatów:

Obiekt zasilony agregatem:

Moc zastosowanych agregatów:

Zakres prac dla SPNS (mostki, przełączenia, itp.):

Technik  
ds. Linii Elektroenergetycznych

.....Bogdan Grata.....

Imię i Nazwisko

28.10.2024

Data

..........

Podpis

E53

11/12/2024 14:06:3

Znak sprawy: 2024/53

**ZGŁOSZENIE**  
**budowy lub wykonywania innych robót budowlanych**  
**(PB-2)**

PB-2 nie dotyczy budowy i przebudowy budynku mieszkalnego jednorodzinnego.

Podstawa prawna: Art. 30 ust. 2 w zw. z ust. 4d ustawy z dnia 7 lipca 1994 r.  
– Prawo budowlane (Dz. U. z 2020 r. poz. 1333, z późn. zm.).

**1. ORGAN ADMINISTRACJI ARCHITEKTONICZNO-BUDOWLANEJ**

Nazwa: **Starosta Starogardzki**

**2.1. DANE INWESTORA<sup>1)</sup>**

Imię i nazwisko lub nazwa: **Energa Operator S.A. z siedzibą w Gdańsku**

Kraj: **Polska**

Województwo: **pomorskie**

Powiat: **Gdańsk-M**

Gmina: **Gdańsk-M**

Ulica: **Marynarki Polskiej**

Nr domu: **130**

Nr lokalu: **-**

Miejscowość: **Gdańsk-M**

Kod pocztowy: **80-557**

Poczta: **Gdańsk**

Email (nieobowiązkowo): .....

Nr tel. (nieobowiązkowo): .....

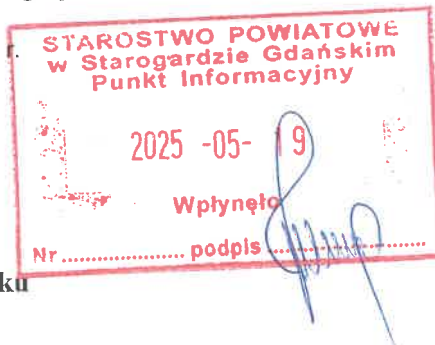

**2.2. DANE INWESTORA (DO KORESPONDENCJI)<sup>1)</sup>**

Wypełnia się, jeżeli adres do korespondencji inwestora jest inny niż wskazany w pkt 2.1.

Kraj: ..... Województwo: .....

Powiat: ..... Gmina: .....

Ulica: ..... Nr domu: ..... Nr lokalu: .....

Miejscowość: ..... Kod pocztowy: ..... Poczta: .....

Adres skrzynki ePUAP<sup>2)</sup>: .....

**3. DANE PEŁNOMOCNIKA<sup>1)</sup>**

Wypełnia się, jeżeli inwestor działa przez pełnomocnika.

☒ Pełnomocnik

☐ Pełnomocnik do doręczeń

Imię i nazwisko: **Rafał Leszczyński**

Kraj: **Polska**

Województwo: **pomorskie**

Powiat: **m. Gdańsk**

Gmina: **Gdańsk-M**

Ulica: **Lelewela**

Nr domu: **36**

Nr lokalu: **152**

Miejscowość: **Gdańsk**

Kod pocztowy: **80-557**

Poczta: **Gdańsk**

Adres skrzynki ePUAP<sup>2)</sup>: **/PGP\_/pgp**

Email (nieobowiązkowo): **biura.2pgp@gmail.com**

Nr tel. (nieobowiązkowo): **+48 58 506 52 55 wew.300**

#### 4. INFORMACJE O ROBOTACH BUDOWLANYCH

Rodzaj, zakres i sposób wykonywania:

**Budowa elektroenergetycznego przyłącza kablowego 0,4 kV**

**Sposób wykonywania:** wg projektu.

Planowany termin rozpoczęcia<sup>3)</sup>: **20.06.2025 r.**

#### 5. DANE NIERUCHOMOŚCI (MIEJSCE WYKONYWANIA ROBÓT BUDOWLANYCH)<sup>1)</sup>

Województwo: **pomorskie**

Powiat: **starogardzki**

Gmina: **Zblewo**

Ulica: ---

Nr domu: ---

Miejscowość: **Mały Bukowiec**

Kod pocztowy: **83-224**

Identyfikator działki ewidencyjnej<sup>4)</sup>: jedn. ewid. **221313\_2, Zblewo, obręb 0009, Mały Bukowiec, dz. nr ewid.: 221313\_2.0009.31/2, 221313\_2.0009.39/3**

#### 6. OŚWIADCZENIE W SPRAWIE KORESPONDENCJI ELEKTRONICZNEJ

☒ Wyrażam zgodę

☐ Nie wyrażam zgody

na doręczanie korespondencji w niniejszej sprawie za pomocą środków komunikacji elektronicznej w rozumieniu art. 2 pkt 5 ustawy z dnia 18 lipca 2002 r. o świadczeniu usług drogą elektroniczną (Dz. U. z 2020 r. poz. 344).

#### 7. ZAŁĄCZNIKI

- ☒ Oświadczenie o posiadaniu prawa do dysponowania nieruchomością na cele budowlane.
- ☒ Pełnomocnictwo do reprezentowania inwestora (opłacone zgodnie z ustawą z dnia 16 listopada 2006 r. o opłacie skarbowej (Dz. U. z 2020 r. poz. 1546, z późn. zm.)) – jeżeli inwestor działa przez pełnomocnika.
- ☒ Potwierdzenie uiszczenia opłaty skarbowej – jeżeli obowiązek uiszczenia takiej opłaty wynika z ustawy z dnia 16 listopada 2006 r. o opłacie skarbowej.
- ☒ Inne (wymagane przepisami prawa):
  - projekt zagospodarowania terenu z opisem technicznym i załącznikami – 1 egz.

#### 8. PODPIS INWESTORA (PEŁNOMOCNIKA) I DATA PODPISU

Podpis powinien być czytelny. Podpis i datę podpisu umieszcza się w przypadku dokonywania zgłoszenia w postaci papierowej.

Rafał Leszczyński 18.05.2025

- <sup>1)</sup> W przypadku większej liczby inwestorów, pełnomocników lub nieruchomości dane kolejnych inwestorów, pełnomocników lub nieruchomości dodaje się w formularzu albo zamieszcza na osobnych stronach i dołącza do formularza.
- <sup>2)</sup> Adres skrzynki ePUAP wskazuje się w przypadku wyrażenia zgody na doręczanie korespondencji w niniejszej sprawie za pomocą środków komunikacji elektronicznej.
- <sup>3)</sup> W przypadku zgłoszenia budowy tymczasowego obiektu budowlanego w polu „Planowany termin rozpoczęcia” należy wskazać również planowany termin rozbiórki lub przeniesienia w inne miejsce tego obiektu.
- <sup>4)</sup> W przypadku formularza w postaci papierowej zamiast identyfikatora działki ewidencyjnej można wskazać jednostkę ewidencyjną, obręb ewidencyjny i nr działki ewidencyjnej oraz arkusz mapy, jeżeli występuje.

AB. 64LB. 516. 2025

Nie wniesiono spłaty 02.06.2025.

STAROSTA STAROGARDZKI

83-200 Starogard Gdański  
ul. Kościuszki 17 (18)

Znak sprawy: 2024/53

INSPEKTOR  
Premi  
Alina Piernicka

## ZGŁOSZENIE

### budowy lub wykonywania innych robót budowlanych

E53

(PB-2)

PB-2 nie dotyczy budowy i przebudowy budynku mieszkalnego jednorodzinnego.

Podstawa prawna: Art. 30 ust. 2 w zw. z ust. 4d ustawy z dnia 7 lipca 1994  
– Prawo budowlane (Dz. U. z 2020 r. poz. 1333, z późn. zm.).

#### 1. ORGAN ADMINISTRACJI ARCHITEKTONICZNO-BUDOWLANEJ

Nazwa: **Starosta Starogardzki**

##### 2.1. DANE INWESTORA<sup>1)</sup>

Imię i nazwisko lub nazwa: **Energia Operator S.A. z siedzibą w Gdańsku**

Kraj: **Polska**

Województwo: **pomorskie**

Powiat: **Gdańsk-M**

Gmina: **Gdańsk-M**

Ulica: **Marynarki Polskiej**

Nr domu: **130**

Nr lokalu: -

Miejscowość: **Gdańsk-M**

Kod pocztowy: **80-557**

Poczta: **Gdańsk**

Email (nieobowiązkowo): .....

Nr tel. (nieobowiązkowo): .....

##### 2.2. DANE INWESTORA (DO KORESPONDENCJI)<sup>1)</sup>

Wypełnia się, jeżeli adres do korespondencji inwestora jest inny niż wskazany w pkt 2.1.

Kraj: ..... Województwo: .....

Powiat: ..... Gmina: .....

Ulica: ..... Nr domu: .....

Nr lokalu: .....

Miejscowość: ..... Kod pocztowy: .....

Poczta: .....

Adres skrzynki ePUAP<sup>2)</sup>: .....

##### 3. DANE PEŁNOMOCNIKA<sup>1)</sup>

Wypełnia się, jeżeli inwestor działa przez pełnomocnika.

☒ Pełnomocnik

☐ Pełnomocnik do doręczeń

Imię i nazwisko: **Rafał Leszczyński**

Kraj: **Polska**

Województwo: **pomorskie**

Powiat: **m. Gdańsk**

Gmina: **Gdańsk-M**

Ulica: **Lelewela**

Nr domu: **36**

Nr lokalu: **152**

Miejscowość: **Gdańsk**

Kod pocztowy: **80-557**

Poczta: **Gdańsk**

Adres skrzynki ePUAP<sup>2)</sup>: **/PGP\_/pgp**

Email (nieobowiązkowo): **biura.2pgp@gmail.com**

Nr tel. (nieobowiązkowo): **+48 58 506 52 55 wew.300**

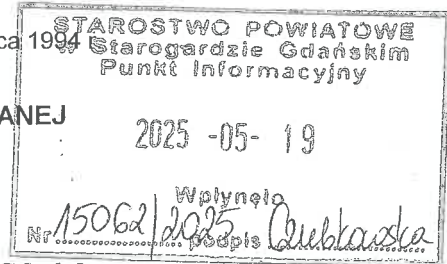

#### 4. INFORMACJE O ROBOTACH BUDOWLANYCH

Rodzaj, zakres i sposób wykonywania:

**Budowa elektroenergetycznego przyłącza kablowego 0,4 kV**

**Sposób wykonywania:** wg projektu.

Planowany termin rozpoczęcia<sup>3)</sup>: **20.06.2025 r.**

#### 5. DANE NIERUCHOMOŚCI (MIEJSCE WYKONYWANIA ROBÓT BUDOWLANYCH)<sup>1)</sup>

Województwo: **pomorskie**

Powiat: **starogardzki**

Gmina: **Zblewo**

Ulica: ---

Nr domu: ---

Miejscowość: **Mały Bukowiec**

Kod pocztowy: **83-224**

Identyfikator działki ewidencyjnej<sup>4)</sup>: jedn. ewid. **221313\_2, Zblewo**, obręb **0009, Mały Bukowiec**, dz. nr ewid.: **221313\_2.0009.31/2, 221313\_2.0009.39/3**

#### 6. OŚWIADCZENIE W SPRAWIE KORESPONDENCJI ELEKTRONICZNEJ

☒ Wyrażam zgodę ☐ Nie wyrażam zgody

na doręczanie korespondencji w niniejszej sprawie za pomocą środków komunikacji elektronicznej w rozumieniu art. 2 pkt 5 ustawy z dnia 18 lipca 2002 r. o świadczeniu usług drogą elektroniczną (Dz. U. z 2020 r. poz. 344).

#### 7. ZAŁĄCZNIKI

- ☒ Oświadczenie o posiadanych prawie do dysponowania nieruchomością na cele budowlane.
- ☒ Pełnomocnictwo do reprezentowania inwestora (opłacone zgodnie z ustawą z dnia 16 listopada 2006 r. o opłacie skarbowej (Dz. U. z 2020 r. poz. 1546, z późn. zm.)) – jeżeli inwestor działa przez pełnomocnika.
- ☒ Potwierdzenie uiszczenia opłaty skarbowej – jeżeli obowiązek uiszczenia takiej opłaty wynika z ustawy z dnia 16 listopada 2006 r. o opłacie skarbowej.
- ☒ Inne (wymagane przepisami prawa):  
- projekt zagospodarowania terenu z opisem technicznym i załącznikami – 1 egz.

#### 8. PODPIS INWESTORA (PEŁNOMOCNIKA) I DATA PODPISU

Podpis powinien być czytelny. Podpis i datę podpisu umieszcza się w przypadku dokonywania zgłoszenia w postaci papierowej.

Rafał Leszczyński 19.05.2025

<sup>1)</sup> W przypadku większej liczby inwestorów, pełnomocników lub nieruchomości dane kolejnych inwestorów, pełnomocników lub nieruchomości dodaje się w formularzu albo zamieszcza na osobnych stronach i dołącza do formularza.

<sup>2)</sup> Adres skrzynki ePUAP wskazuje się w przypadku wyrażenia zgody na doręczanie korespondencji w niniejszej sprawie za pomocą środków komunikacji elektronicznej.

<sup>3)</sup> W przypadku zgłoszenia budowy tymczasowego obiektu budowlanego w polu „Planowany termin rozpoczęcia” należy wskazać również planowany termin rozbiórki lub przeniesienia w inne miejsce tego obiektu.

<sup>4)</sup> W przypadku formularza w postaci papierowej zamiast identyfikatora działki ewidencyjnej można wskazać jednostkę ewidencyjną, obręb ewidencyjny i nr działki ewidencyjnej oraz arkusz mapy, jeżeli występuje.

ZAD/2024/53

## PROJEKT ZAGOSPODAROWANIA TERENU

Egz. nr 2 Kopia

**NAZWA ZAMIERZENIA BUDOWLANEGO:** Budowa przyłącza kablowego 0,4 kV

**ADRES OBIEKTU BUDOWLANEGO:** Mały Bukowiec, gm. Zblewo, pow. starogardzki,  
kod pocztowy 83-224

**KATEGORIA OBIEKTU BUDOWLANEGO:** XXVI

**IDENTYFIKATORY DZIAŁEK EWIDENCYJNYCH:** 221313\_2.0009.67/19,  
221313\_2.0009.31/2, 221313\_2.0009.39/3

**INWESTOR:** ENERGA - OPERATOR SA z siedzibą w Gdańsku  
80-557 Gdańsk, ul. Marynarki Polskiej 130

**OPRACOWAŁ:** Damian Bochan

**PROJEKTOWAŁ:** Rafał Leszczyński

Nr uprawnień 245/Gd/2002

Specjalność instalacyjna w zakresie sieci, instalacji  
i urządzeń elektrycznych i elektroenergetycznych.

*mgr inż. Rafał Leszczyński*  
Uprawnienia budowlane do projektowania  
i kierowania robotami budowlanymi bez  
ograniczeń w specjalności instalacyjnej  
w zakresie sieci, urządzeń elektrycznych  
oraz elektroenergetycznych. ③  
Nr ewid. 245/Gd/2002

Październik 2024 r.

## 1. CZĘŚĆ OPISOWA

### 1.1. PRZEDMIOT ZAMIERZENIA BUDOWLANEGO

Przedmiotem inwestycji jest zadanie pod nazwą: Budowa przyłącza kablowego 0,4 kV do dz. nr 67/20 w m. Mały Bukowiec, realizowane w celu przyłączenia odbiorców do sieci elektroenergetycznej - budynek gospodarczy.

#### Zakres zamierzenia budowlanego

Projekt obejmuje budowę:

1	Przyłącze kablowe YAKXS 4x120 mm <sup>2</sup>	89 m
2	Złącze kablowe KRSN-P2/2F-NH2/1R-NH00/F	1 szt.

### 1.2. ISTNIEJĄCY STAN ZAGOSPODAROWANIA DZIAŁKI

Nieruchomości będące przedmiotem opracowania są terenami częściowo uzbrojonymi. Na terenie inwestycji znajdują się sieci: wodociągowa, kanalizacyjna, telekomunikacyjna oraz elektroenergetyczna.

### 1.3. PROJEKTOWANE ZAGOSPODAROWANIE TERENU

#### a) urządzenia budowlane związane z obiektami budowlanymi:

Projektuje się złącza kablowe, 1 szt., wykonane z tworzywa termoutwardzalnego SMC z fundamentem z tworzywa termoutwardzalnego SMC, wyposażone w zamek typu master key oraz zaciski V-K. Złącze(a) posadowić zgodnie z załączonym projektem zagospodarowania terenu (rys. 1).

Poniżej zestawiono dobrane złącze(a) kablowe z zasilającym kablem oraz aparatem zabezpieczającym – stosownym do wydanych warunków technicznych.

	Nr złącza	Typ złącza	Typ_kabla [mm <sup>2</sup> ]	Nr działki	Typ_zabezp	In [A]	P [kW]
1	Z3410355	KRSN-P2/2F-NH2/1R-NH00/F	YAKXS 4x120	67/20	ETIMAT T, 3P	25	12,5

b) **sposób odprowadzania lub oczyszczania ścieków:** dla projektowanego obiektu nie są określone wymagania dotyczące sposobu odprowadzania lub oczyszczania ścieków;

c) **układ komunikacyjny:** dla projektowanego obiektu nie są określone wymagania dotyczące układu komunikacyjnego;

d) **sposób dostępu do drogi publicznej:** dla projektowanego obiektu nie są określone wymagania dotyczące sposobu dostępu do drogi publicznej;

#### e) parametry techniczne sieci i urządzeń uzbrojenia terenu:

Zasilanie przedmiotowej inwestycji realizowane jest przez kolejno wymienione urządzenia:

- istniejąca stacja transformatorowa T-60407 Mały Bukowiec, transformator o mocy 100 kVA.

Dobrane urządzenia i osprzęt zestawiono w kartach montażowych.

Istniejąca rozdzielnica stacyjna składa się z 7 pól, wykonana z tworzywa PCV:

Nr obwodu	300
I <sub>b</sub> [A]	-
I <sub>b</sub> [A] proj.	100
Typ zabezp.	gG



W ramach projektowanego przyłącza kablowego 0,4 kV należy:

- wybudować przyłącze kablowe 0,4 kV typu YAKXS 4x120 mm<sup>2</sup> od istniejącej słupowej stacji transformatorowej 15/0,4 kV nr T-60407 Mały Bukowiec (obwód nr 300, T-60407 Mały Bukowiec) do projektowanego złącza kablowego Z3410355 typu KRSN-P2/2F-NH2/1R-NH00/F.

- Układanie kabla:

Kabel należy układać/zabezpieczać zgodnie ze wskazanym miejscem i/lub wytyczoną trasą przedstawioną na rysunku nr 1., w wykopie, na warstwie piasku o grubości, co najmniej 10 cm. Układany kabel zasypać warstwą piasku o grubości 10 cm. Następnie warstwą gruntu rodzimego grubości 15 cm i przykryć niebieską folią z tworzywa sztucznego grubości min. 0,5 mm. i szerokości nie mniejszej niż 30 cm. Głębokość układania kabla – 0,7 m (linia kablowa nn), pod drogą - 1,1 m (górną powierzchnia rury osłonowej od nawierzchni drogi) i na użytkach rolnych 1,1 m.

Skrzyżowania i zbliżenia kabla z urządzeniami podziemnymi oraz drogami określa norma PN-76/E-05125 oraz SEP-E-004. W tych miejscach kabel należy układać w przepustach, a przy zejściu kabla ze słupa zastosować rury osłonowe. Pasy drogowe nieurządzone - rzędne terenu traktować jako docelowe.

Całość wykonać zgodnie z załączonymi rysunkami. Przyjąć istniejące rzędne terenu jako punkt odniesienia. Teren przywrócić do stanu poprzedniego.

Wymagane wartości uziemienia:

- Istniejąca stacja transformatorowa nr T-60407:  $R_w \leq 1,25 \Omega$
- Projektowane złącze(a) kablowe:  $R_w \leq 5 \Omega$

- f) ukształtowanie terenu i układ zieleni, w zakresie niezbędnym do uzupełnienia części rysunkowej projektu zagospodarowania działki lub terenu:** realizacja inwestycji nie wpłynie na zmianę ukształtowania terenu oraz nie powoduje zmian w układzie zieleni.

#### 1.4. ZESTAWIENIE

- a) **powierzchni zabudowy projektowanych i istniejących obiektów budowlanych, przy czym powierzchnię zabudowy budynku pomniejsza się o powierzchnię części zewnętrznych budynku, takich jak: tarasy naziemne i podparte słupami, gzymsy oraz balkony:** nie dotyczy;
- b) **powierzchni dróg, parkingów, placów i chodników:** nie dotyczy;
- c) **powierzchni biologicznie czynnej:** nie dotyczy;
- d) **powierzchni innych części terenu:** nie dotyczy.

#### 1.5. INFORMACJE I DANE

- a) **o rodzaju ograniczeń lub zakazów w zabudowie i zagospodarowaniu tego terenu wynikających z aktów prawa miejscowego lub decyzji o warunkach zabudowy i zagospodarowania terenu, jeżeli są wymagane:** teren zamierzenia budowlanego jest objęty decyzją o warunkach zabudowy
- b) **czy działka lub teren, na którym jest projektowany obiekt budowlany, są wpisane do rejestru zabytków lub gminnej ewidencji zabytków lub czy zamierzenie budowlane lokalizowane jest na obszarze objętym ochroną konserwatorską:** teren zamierzenia budowlanego nie jest wpisany do rejestru zabytków, gminnej ewidencji zabytków oraz nie jest lokalizowany na obszarze objętym ochroną konserwatorską. W razie natrafienia w trakcie prac ziemnych na obiekty archeologiczne, należy przerwać prace, zabezpieczyć teren i niezwłocznie powiadomić organ służby ochrony zabytków, a następnie przystąpić do archeologicznych badań ratunkowych;
- c) **określające wpływ eksploatacji górniczej na działkę lub teren zamierzenia budowlanego – jeśli zamierzenie budowlane znajdują się w granicach terenu górniczego:** działki objęte opracowaniem nie podlegają wpływom eksploatacji górniczej, teren zamierzenia budowlanego nie znajduje się w granicach terenu górniczego;
- d) **o charakterze, cechach istniejących i przewidywanych zagrożeń dla środowiska oraz higieny i zdrowia użytkowników projektowanych obiektów budowlanych i ich otoczenia w zakresie zgodnym z przepisami odrębnymi:** projektowane zamierzenie budowlane nie należy do przedsięwzięć, dla których należy sporządzić raport o oddziaływaniu na środowisko, a projektowane obiekty budowlane i ich otoczenie nie wpływa na powstanie zagrożeń dla środowiska oraz higieny i zdrowia użytkowników. Roboty należy prowadzić zgodnie z zasadami wiedzy technicznej, normami i przepisami ogólnymi z zakresu ochrony środowiska, mając na uwadze, aby nie naruszyć korzeni drzew, krzewów. W otoczeniu projektowanych robót brak jest siedlisk zwierząt bądź roślin chronionych, w tym miejsc lęgowych ptaków.

##### **Ponadto, projektowane zamierzenie budowlane:**

- nie wpływa na powierzchnię ziemi, w tym glebę, wody powierzchniowe i podziemne;
- nie koliduje z istniejącym zakrzewieniem/zadrzewieniem oraz nie wymaga wycinki istniejącego zakrzewienia/zadrzewienia;
- znajduje się w granicach obszaru Natura 2000 PLB220009 Bory Tucholskie - projektowane zamierzenie budowlane nie wpływa negatywnie na ww. teren.

Obszar jest dość jednolitą równiną sandrową, rozciętą dolinami Brdy i Wdy oraz urozmaiconą licznymi jeziorami, oczkami wodnymi i wzniesieniami o charakterze moreny dennej. Dominują siedliska leśne, przede wszystkim bory sosnowe. Typowy obszar młodogłacjalny, obejmujący w większości jałowe piaski. Rzeźba terenu ostoi jest urozmaicona, występują tu wysoczyzny i rozległe wzgórza, liczne

pagórki oraz doliny i rynny.

Szczególnej ochronie na tym terenie, podlega:

- następujące gatunki ptaków: bielik, kania czarna, kania ruda, podgorzałka, puchacz, rybitwa czarna, rybitwa rzeczna, zimorodek, żuraw, gągoł, nurogęś, tracz długodzioby; w stosunkowo wysokim zagęszczeniu występuje błotniak stawowy. W okresie wędrówek występuje co najmniej 1% populacji szlaku wędrówkowego łabędzia krzykliwego i żurawia.

#### 1.6. DANE DOTYCZĄCE WARUNKÓW OCHRONY PRZECIWPOŻAROWEJ

**W szczególności o drogach pożarowych oraz przeciwpożarowym zaopatrzeniu w wodę, wraz z ich parametrami technicznymi:** dla projektowanego obiektu liniowego nie są określone wymagania dotyczące ochrony przeciwpożarowej.

#### 1.7. NIEZBĘDNE DANE WYNIKAJĄCE ZE SPECYFIKI, CHARAKTERU I STOPNIA SKOMPLIKOWANIA OBIEKTU BUDOWLANEGO LUB ROBÓT BUDOWLANYCH

- Projektowane obiekty budowlane zaliczono do I kategorii geotechnicznej. Przedmiotowa inwestycja została zaprojektowana na podstawie warunków gruntowych: proste, jednorodne grunty nośne z poziomem wody gruntowej poniżej poziomu posadowienia i nie wymaga wykonania badań geotechnicznych. Geotechniczne warunki gruntowe i sytuacja hydrogeologiczna pozwalają na budowę obiektu w miejscu przyjętej lokalizacji i założonej głębokości.
- Funkcja zabudowy zasilanej w energię elektryczną z projektowanej sieci: budynki gospodarcze.

#### 1.8. OBSZAR ODDZIAŁYWANIA OBIEKTU

Obszar oddziaływania obiektu został ustalony na podstawie przepisów odrębnych: Ustawa z dnia 7 lipca 1994 r. - Prawo budowlane (Dz. U. 1994 Nr 89 poz. 414 z późn. zm.) art. 5 ust. 1; N-SEP-E-004 (elektroenergetyczne i sygnalizacyjne linie kablowe. Projektowanie i budowa) pkt 3.1.5.1, tab. 1, 3.1.5.2 i tab. 2; Ustawa z dnia 21 marca 1985 r. o drogach publicznych (Dz. U. z 2024 r. poz. 320 z późn. zm.), art. 43; Rozporządzenie Ministra Infrastruktury w sprawie przepisów techniczno-budowlanych dotyczących dróg publicznych, § 97 (Dz. U. z 2022 r., poz. 1518 z późn. zm.).

Obszarem oddziaływania są działki objęte opracowaniem: dz. nr: 221313\_2.0009.67/19, 221313\_2.0009.31/2, 221313\_2.0009.39/3 w m. Mały Bukowiec, pow. starogardzki. Obszar oddziaływania obiektu mieści się w całości na działkach, na których został zaprojektowany.

#### 4. UPRAWNIENIA BUDOWLANE

Uprawnienia projektanta: informacje zawarte w odrębnym opracowaniu – „projekt zagospodarowania terenu”.

#### 5. PODSTAWA OPRACOWANIA

- Umowa z Inwestorem ENERGA - OPERATOR SA z siedzibą w Gdańsku, nr ZN/3963/3434MZI/2024/2401847/1 z dn. 16.05.2024r. r.
- Warunki techniczne nr P/24/009123
- Uzgodnienia branżowe
- Oględziny i inwentaryzacja sieci w terenie
- Plan sytuacyjno-wysokościowy z naniesionymi urządzeniami
- Normy i przepisy.

#### 6. UZGODNIENIE Z ENERGA-OPERATOR SA PZT

Informacje zawarte w odrębnym opracowaniu – „Załączniki projektu budowlanego”.

#### 7. ODPIS PROTOKOŁU Z NARADY KOORDYNACYJNEJ

Informacje zawarte w odrębnym opracowaniu – „Załączniki projektu budowlanego”.

#### 8. UZGODNIENIE BRANŻOWE – NIE DOTYCZY

#### 9. DECYZJE ADMINISTRACYJNE – NIE DOTYCZY

#### 10. MPZP LUB DECYZJA LOKALIZACYJNA

Informacje zawarte w odrębnym opracowaniu – „Projekt zagospodarowania terenu”.

#### 11. STAN ISTNIEJĄCY

Nieruchomości będące przedmiotem opracowania są terenami częściowo uzbrojonymi. Na terenie inwestycji znajdują się sieci: wodociągowa, kanalizacyjna, telekomunikacyjna oraz elektroenergetyczna.

#### 12. ROZBIÓRKI – NIE DOTYCZY

#### 13. LINIA SN (NAPOWIETRZNA/KABLOWA) – NIE DOTYCZY

#### 14. STACJA TRANSFORMATOROWA SN/nn – NIE DOTYCZY

#### 15. LINIA nn (NAPOWIETRZNA/KABLOWA) – NIE DOTYCZY

#### 16. OŚWIETLENIE ULICZNE – NIE DOTYCZY

#### 17. PRZYŁĄCZA SN (NAPOWIETRZNE/KABLOWE) – NIE DOTYCZY

## 18. PRZYŁĄCZA nn (KABLOWE)

W ramach projektowanego przyłącza kablowego 0,4 kV należy:

- wybudować przyłącze kablowe 0,4 kV typu YAKXS 4x120 mm<sup>2</sup> od istniejącej słupowej stacji transformatorowej 15/0,4 kV nr T-60407 Mały Bukowiec (obwód nr 300, T-60407 Mały Bukowiec) do projektowanego złącza kablowego Z3410355 typu KRSN-P2/2F-NH2/1R-NH00/F

## 19. OCHRONA PRZECIWPRZEPięCIOWA LINII SN – NIE DOTYCZY

## 20. OCHRONA PRZECIWPRZEPięCIOWA STACJI TRANSFORMATOROWEJ SN/nn – NIE DOTYCZY

## 21. OCHRONA PRZECIWPRZEPięCIOWA LINII nn – NIE DOTYCZY

## 22. OCHRONA OD PORAŻEŃ PRĄDEM ELEKTRYCZNYM W LINII NAPOWIETRZNEJ SN – NIE DOTYCZY

## 23. OCHRONA OD PORAŻEŃ PRĄDEM ELEKTRYCZNYM STACJI TRANSFORMATOROWEJ SN/nn – NIE DOTYCZY

## 24. OCHRONA OD PORAŻEŃ PRĄDEM ELEKTRYCZNYM W SIECI nn

Jako ochronę przeciwporażeniową przy uszkodzeniu dla sieci 0,4 kV zastosowano samoczynne wyłączenie zasilania w układzie sieciowym TN-C. Ochronie podlegają wszystkie części przewodzące dostępne i obce mogące znaleźć się pod napięciem w warunkach zakłóceń. Ochronę przeciwporażeniową instalacji odbiorczej należy wykonać zgodnie z normą PN-HD 60364-4-41. Warunki skuteczności samoczynnego wyłączania zasilania należy sprawdzić poprzez wykonanie pomiarów.

## 25. OBLICZENIA TECHNICZNE

### 25.1. SKUTECZNOŚCI ZEROWANIA, SPADKI NAPIĘCIA

T-60407 Mały Bukowiec

A. PROJEKTOWANA SIEĆ-NAJDŁUŻSZA SIEĆ - WARUNEK SPEŁNIONY  $dU < 10\%$ ,  $I_w < I_z$  OK

$P_i = 7 \text{ kW/odb.}$

Lp	Nazwa odbioru	Typ	I <sub>dd</sub> [A]	L[m]	I <sub>b</sub> /I <sub>w</sub> [A]	typ	P <sub>i</sub> [kW]	kj	P <sub>s</sub> [kW]	I <sub>o</sub> [A]	I <sub>z</sub> [A]	dU[%]
	Transf.	100 kVA			100/595	gG					2764,7	
1	proj.Z3410355	YAKXS 4x120	266	89			12,5	1,000	12,5	19,0	1774	0,17

#### UWAGI:

- Obliczenia wykonano dla wkładek 500 V, ETI Polam.
- Spadki napięcia nie przekraczają wartości dopuszczalnych.
- Warunek ochrony przeciwporażeniowej jest spełniony.

## 26. OPINIA GEOTECHNICZNA

Informacje zawarte w odrębnym opracowaniu: „projekt zagospodarowania terenu”.

## 27. ZESTAWIENIE DANYCH NA UMIESZCZENIE URZĄDZEŃ W PASIE DROGOWYM (W TYM PODANIE POWIERZCHNI)

### 1. Zarządca nieruchomości: Gmina Zblewo dz. 31/2

	Urządzenie nazwa	Urządzenie typ	D//S	W KORONIE DROGI			POZA KORONĄ		
				Ln	Jedn.	s	Ln	Jedn.	s
1	Linia kablowa	YAKXS 4x120	0,0369				48	m	1,77
2	Rura osłonowa	DVK/SRS 110	0,1100	6	m	0,66	17	m	1,87

Razem 0,66 m2                      Razem 3,64 m2

## 28. KOLIZJE/SKRZYŻOWANIA

Projektowane urządzenia kolidują z następującymi sieciami: wodociągowa, telekomunikacyjna. Skrzyżowania i zbliżenia kabla z urządzeniami podziemnymi oraz drogami określa norma PN-76/E-05125 oraz SEP-E-004. W tych miejscach kabel należy układać w przepustach, a przy zejściu kabla ze słupa zastosować rury osłonowe. Pasy drogowe nieurządzone - rzędne terenu traktować jako docelowe.

## 29. INGERENCJA W ZIELEŃ WYSOKĄ – NIE DOTYCZY

## 30. OCHRONA KONSERWATORSKA – NIE DOTYCZY

## 31. OPIS ZAGOSPODAROWANIA TERENU

Informacje zawarte w odrębnym opracowaniu: „Projekt zagospodarowania terenu”.

## 32. OBSZAR ODDZIAŁYWANIA INWESTYCJI

Informacje zawarte w odrębnym opracowaniu: „Projekt zagospodarowania terenu”.

## 33. UWAGI

- rozpoczęcie robót należy zgłosić do właściwych instytucji w terminie zgodnym z postanowieniami ustawy z dnia 7 lipca 1994 r. - Prawo budowlane (Dz. U. 1994 Nr 89 poz. 414 z późn. zm.);
- wszelkie roboty na urządzeniach ENERGA-OPERATOR S.A. z siedzibą w Gdańsku, Oddział w Gdańsku, należy uzgadniać w: Rejon Dystrybucji w Kartuzach;
- przed przystąpieniem do robót należy zapoznać się z uzgodnieniami poszczególnych gestorów sieci, zarządcami/właścicielami dróg/nieruchomości oraz z ustaleniami zamieszczonymi w opinii ZUDP;
- po wykonaniu prac teren przywrócić do stanu poprzedniego;
- pozostałe po wykonaniu prac odpady unieszkodliwić we własnym zakresie zgodnie z obowiązującymi w tym zakresie przepisami;
- do odbioru technicznego należy dostarczyć protokół odbioru etapowego, protokoły pomiarów, rezystancji uziemień ochronnych oraz geodezyjną inwentaryzację powykonawczą;

### Dodatkowe wytyczne

#### - System ochrony od porażeń:

Jako ochronę przeciwporażeniową przy uszkodzeniu dla sieci 15 kV zastosowano uziemienie ochronne oraz dla sieci 0,4 kV samoczynne wyłączenie zasilania w układzie sieciowym TN-C. Ochronę przeciwporażeniową wykonać zgodnie z normami:

1. PN-EN 50341 „Elektroenergetyczne linie napowietrzne prądu przemiennego powyżej 1 kV”
2. N-SEP-E-004 „Sieci elektroenergetyczne i sygnalizacyjne linie kablowe”.
3. PN-EN 50522:201 „Uziemienie instalacji elektroenergetycznych prądu przemiennego o napięciu wyższym od 1 kV”.
4. PN-HD 60364-4-41 „Instalacje elektryczne niskiego napięcia”

#### - Oznakowanie trasy kabla:

Kabel ułożony w ziemi należy zaopatrzyć na całej długości w trwałe znaczniki rozmieszczone w odstępach nie większych niż 10 m oraz przy miejscach charakterystycznych takich jak mufy, skrzyżowania, wejścia do przepustów rurowych. Zaleca się wykonanie znaczników z tworzyw sztucznych z trwałymi opisami.

Oznaczniki powinny zawierać następujące informacje:

- symbol, numer ewidencyjny linii, oznaczenie kabla wg normy,
- znak użytkownika kabla i rok ułożenia kabla.

Sposób wykonania i treść tabliczek uzgodnić w: Rejon Dystrybucji w Kartuzach

#### - Układanie kabla:

Kabel należy układać/zabezpieczać zgodnie ze wskazanym miejscem i/lub wytyczoną trasą przedstawioną na rysunku nr 1., w wykopie, na warstwie piasku o grubości, co najmniej 10 cm. Układany kabel zasypać warstwą piasku o grubości 10 cm. Następnie warstwą gruntu rodzimego grubości 15 cm i przykryć niebieską folią z tworzywa sztucznego grubości min. 0,5 mm. i szerokości nie mniejszej niż 30 cm. Głębokość układania kabla – 0,7 m (linia kablowa nn), pod drogą - 1,1 m (górną powierzchnię rury osłonowej od nawierzchni drogi) i na użytkach rolnych 1,1 m.

Skrzyżowania i zbliżenia kabla z urządzeniami podziemnymi oraz drogami określa norma PN-76/E-05125 oraz SEP-E-004. W tych miejscach kabel należy układać w przepustach, a przy zejściu kabla ze słupa zastosować rury osłonowe. Pasy drogowe nieurządzone - rzędne terenu traktować jako docelowe.





## MAPA DO CELÓW PROJEKTOWYCH SKALA 1:500

Nazwa obiektu: Mały Bukowiec, dz. 67/20  
Mapa aktualna na dzień: 26.09.2024 r.  
Data sporządzenia: 01.10.2024 r.  
Godło mapy: 6.210.23.17.2.2  
Id. zgłoszenia: GG-II.6640.3438.2024  
Nazwa jed. ewidencyjnej: Zblewo  
Id. jed. ewidencyjnej: 221313\_2  
Nazwa obr. ewidencyjnego: Mały Bukowiec  
Id. obr. ewidencyjnego: 221313\_2.0009  
Układ współrzędnych prostokątnych: PL-2000 strefa 6  
Układ współrzędnych wysokościowych: PL-EVRF2007-NH

### UWAGA:

Nie przeprowadzono badania ksiąg wieczystych i nie wyklucza się istnienia służebności gruntowych w granicach projektowanej inwestycji.

Nie wyklucza się istnienia w terenie innych nie wykazanych na niniejszej mapie urządzeń podziemnych, które nie były zgłoszone do inwentaryzacji powykonawczej.

Granice działki nie były przedmiotem aktualizacji.

**MAREK KOWALSKI**  
GEODETA  
Upr. M.G.P. i B. Nr 12884

pieczęć i podpis geodety uprawnionego

**MAREK KOWALSKI**  
GEODETA  
Upr. M.G.P. i B. Nr 12884



zakres opracowania

Poświadczam, że niniejszy dokument został opracowany w wyniku prac geodezyjnych i kartograficznych, których rezultaty zawiera operat techniczny pozytywnie zweryfikowany. Jednocześnie informuję, że jestem świadomy odpowiedzialności karnej za złożenie fałszywego oświadczenia.

Identyfikator zgłoszenia prac geodezyjnych	GG-II.6640.3438.2024
Organ służby geodezyjnej, który otrzymał zgłoszenie	Starostwo Powiatowe w Starogardzie Gdańskim Wydział Geodezji
Wykonawca prac geodezyjnych	Eti-Tech Rafał Leszczyński
Nr oraz data sporządzenia dokumentu zawierającego wynik pozytywnej weryfikacji	Protokół Weryfikacji GG-II.6640.3438.2024_43612 03-10-2024 r.
Imię i nazwisko oraz nr uprawnień zawodowych kierownika prac	Marek Kowalski Nr uprawnień 12884

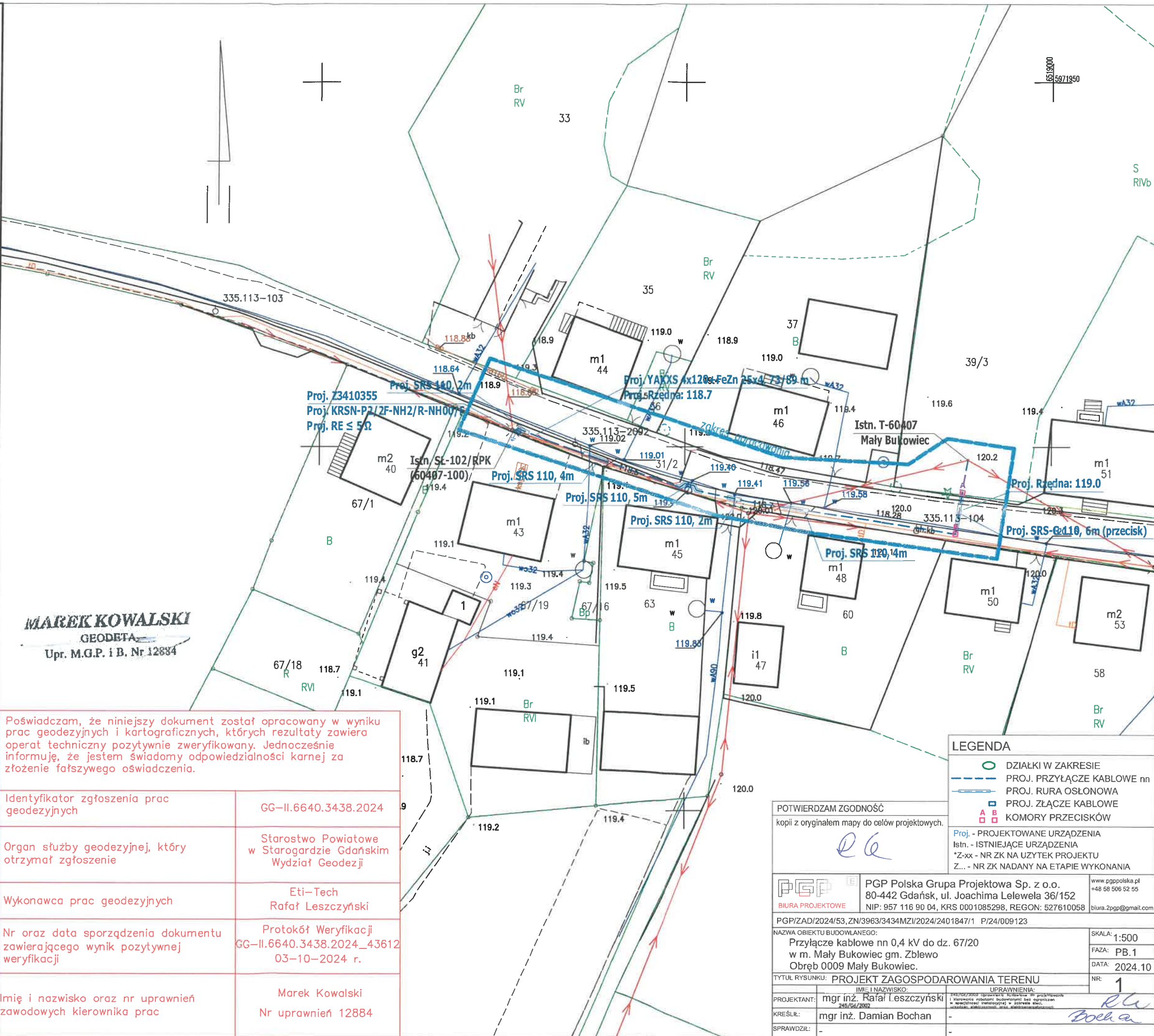

### LEGENDA

- DZIAŁKI W ZAKRESIE
- PROJ. PRZYŁĄCZE KABLOWE nn
- PROJ. RURA OSŁONOWA
- PROJ. ZŁĄCZE KABLOWE
- KOMORY PRZECISKÓW
- Proj. - PROJEKTOWANE URZĄDZENIA
- Istn. - ISTNIEJĄCE URZĄDZENIA
- \*Z-xx - NR ZK NA UŻYTEK PROJEKTU
- Z... - NR ZK NADANY NA ETAPIE WYKONANIA

POTWIERDZAM ZGODNOŚĆ

kopii z oryginałem mapy do celów projektowych.

*EL*

PGP	PGP Polska Grupa Projektowa Sp. z o.o. 80-442 Gdańsk, ul. Joachima Lelewela 36/152 NIP: 957 116 90 04, KRS 0001085298, REGON: 527610058 biura.2pgp@gmail.com	www.pgppolska.pl +48 58 506 52 55
BIURA PROJEKTOWE	PGPI/ZAD/2024/53, ZN/3963/3434MZI/2024/2401847/1 P/24/009123	
NAZWA OBIEKTU BUDOWLANEGO:	Przyłącze kablowe nn 0,4 kV do dz. 67/20 w m. Mały Bukowiec gm. Zblewo Obręb 0009 Mały Bukowiec.	SKALA: 1:500 FAZA: PB.1 DATA: 2024.10 NR: 1
TYTUŁ RYSUNKU:	PROJEKT ZAGOSPODAROWANIA TERENU	
PROJEKTANT:	mgr inż. Rafał Leszczyński	
KREŚLIŁ:	mgr inż. Damian Bochan	
SPRAWDZIŁ:	-	

Istn. T-60407  
Mały Bukowiec  
typ: STS pub

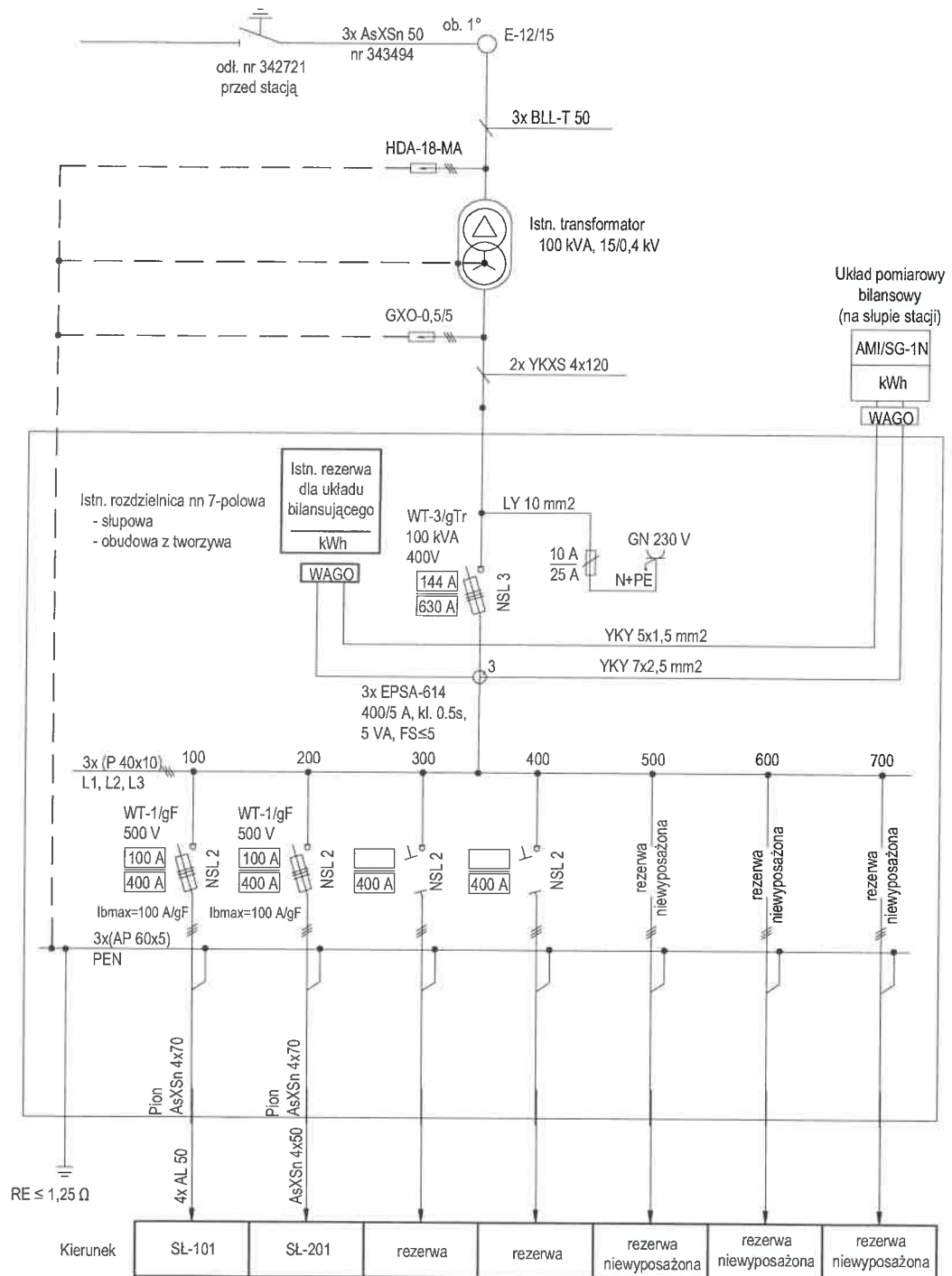

 <b>PGP Polska Grupa Projektowa Sp. z o.o.</b> 80-442 Gdańsk, ul. Joachima Lelewela 36/152 NIP: 957 116 90 04, KRS 0001085298, REGON: 527610058		www.pgppolska.pl +48 58 506 52 55 biura.2pgp@gmail.com	
PGP/ZAD/2024/53, ZN/3963/3434MZI/2024/2401847/1 P/24/009123			
NAZWA OBIEKTU BUDOWLANEGO:		SKALA: -	
Przyłącze kablowe nn 0,4 kV do dz. 67/20 w m. Mały Bukowiec gm. Zblewo Obręb 0009 Mały Bukowiec.		FAZA: PB.1	
TYTUŁ RYSUNKU: Schemat strukturalny stacji 15/0,4 kV - inwentaryzacja		DATA: 2024.08	
IMIĘ I NAZWISKO:		NR: 12	
PROJEKTANT:	mgr inż. Rafał Leszczyński	UPRAWNIENIA:	
KREŚLIŁ:	mgr inż. Damian Bochan	-	
SPRAWDZIŁ:	-	-	



Ochrona przy uszkodzeniu:  
SAMOCZYNNE WYŁĄCZENIE ZASILANIA

Mały Bukowiec  
typ: STS pub

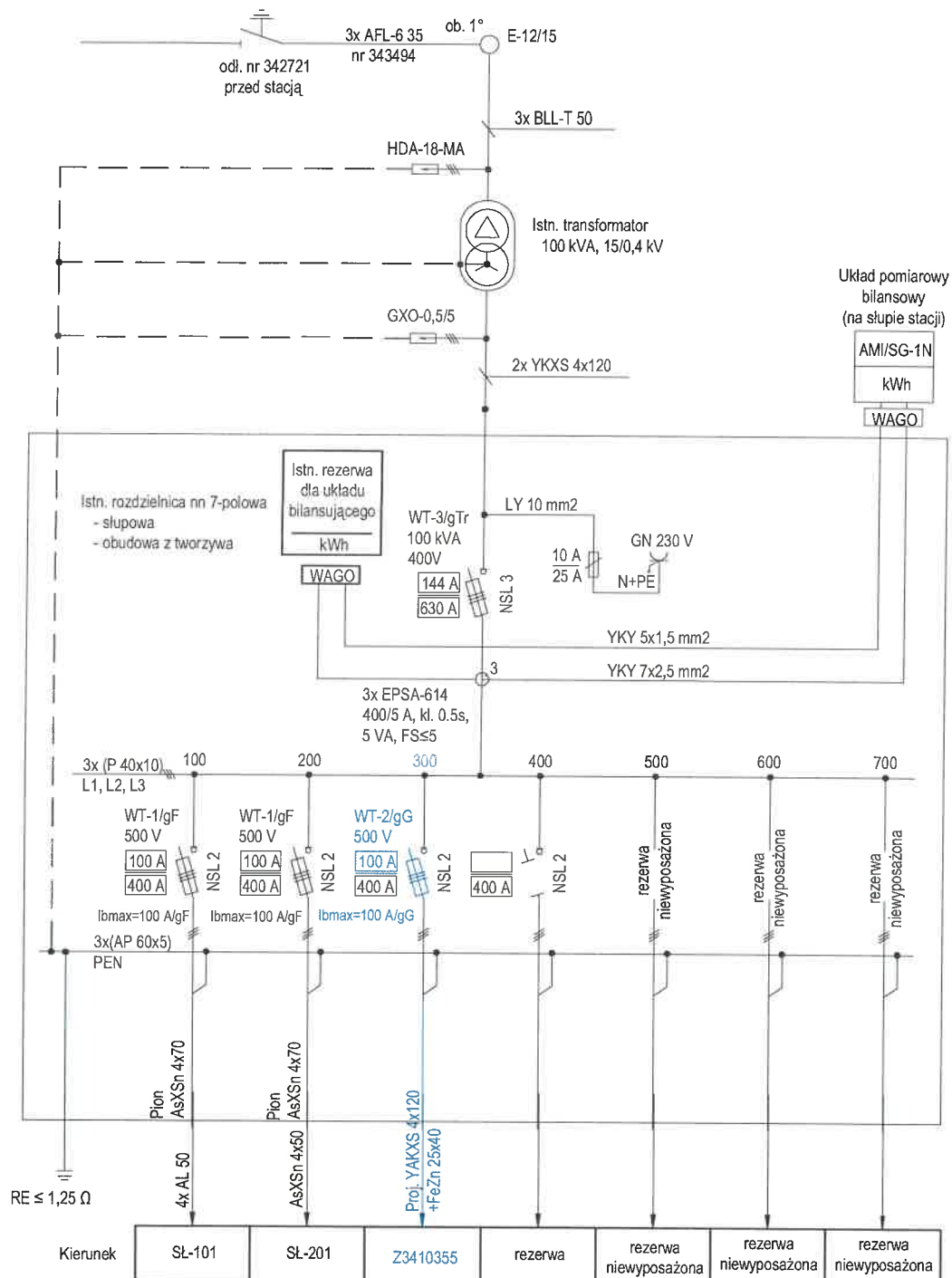

- ogranicznika mocy
- tablicy licznikowej uniwersalnej
- listwy zaciskowej

		PGP Polska Grupa Projektowa Sp. z o.o. 80-442 Gdańsk, ul. Joachima Lelewela 36/152 NIP: 957 116 90 04, KRS 0001085298, REGON: 527610058		www.pgppolska.pl +48 58 506 52 55 biura.2pgp@gmail.com	
PGP/ZAD/2024/53, ZN/3963/3434MZI/2024/2401847/1 P/24/009123					
NAZWA OBIEKTU BUDOWANEGO: Przyłącze kablowe nn 0,4 kV do dz. 67/20 w m. Mały Bukowiec gm. Zblewo Obręb 0009 Mały Bukowiec.				SKALA: - FAZA: PB.1 DATA: 2024.08	
TYTUŁ RYSUNKU: Schemat strukturalny stacji 15/0,4 kV - projekt				NR: 23	
IMIĘ I NAZWISKO: mgr inż. Rafał Leszczyński		UPRAWNIENIA: <small>Pracownik uprawniony do projektowania w zakresie instalacji elektrycznych bez ograniczeń w szczególności instalacji w armii śląd.</small>			
PROJEKTANT: KREŚLIŁ: SPRAWDZIŁ:	mgr inż. Damian Bochan		- - -		

## SAMOCZYNNE WYŁĄCZENIE ZASILANIA



Data uzgodnienia

ności z: P24/0923  
2025/02/06 344440/2280  
ia: 15.03.2025

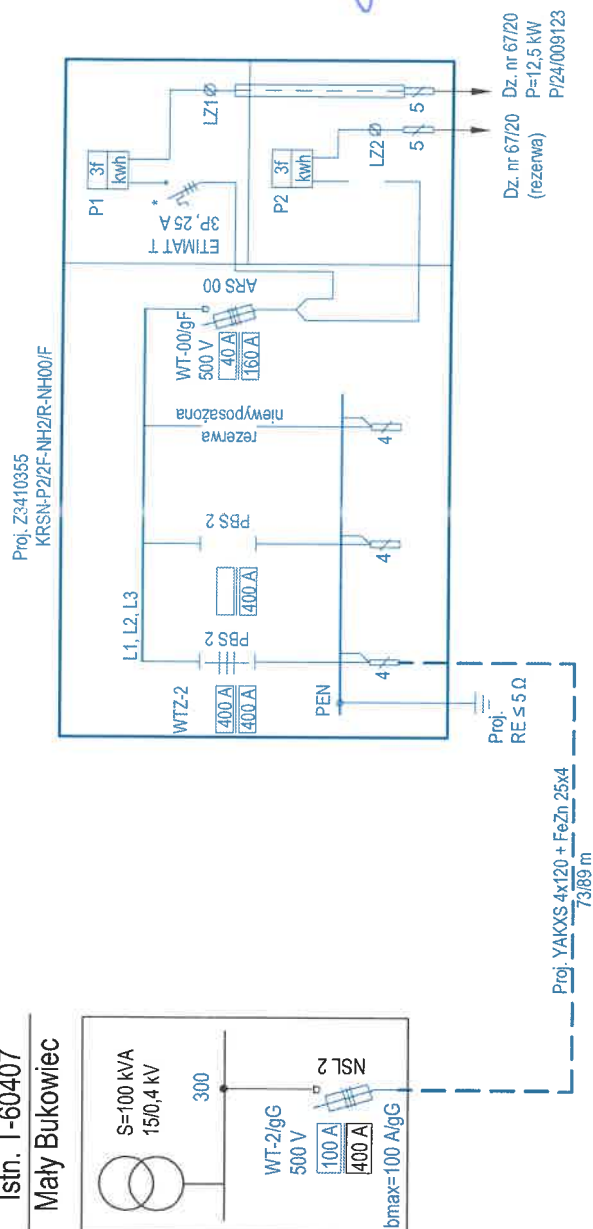
Jarosław Pitas



- listwy zaciskowej

	<b>PGP Polska Grupa Projektowa Sp. z o.o.</b> 80-442 Gdansk, ul. Joachimima Lelewela 36/152 NIP: 957 116 90 04, KRS 0001065298, REGON: 527610058 biura.2pgp@gmail.com		www.pgpolska.pl +48 58 506 52 55
	BIURA PROJEKTOWE		
Nazwa obiektu budowlanego:			
PGP/ZAD/2024/53, ZNI/3963/3434MNZI/2024/2401847/1 P/24/009123			
Skala: -			
Przyłącze kablowe nn 0,4 kV do dz. 67/20 w m. Mały Bukowiec gm. Zblewo Obręb 0009 Mały Bukowiec.			
Data: 2024.08			
Tytuł rysunku: Schemat strukturalny 0,4 kV - projekt			
Imię i nazwisko: mgr inż. Rafał Leszczyński <small>145070002</small>		UPRAWNIENIA: <small>uprawnienie do wydawania opinii i projektów</small> <small>uprawnienie do sporządzania dokumentacji projektowej</small> <small>uprawnienie do sporządzania dokumentacji wykonawczej</small>	
Projektant: mgr inż. Damian Bochan		Nr: 34 	
Kreslící: -		-	
Sprawdzící: -		-	

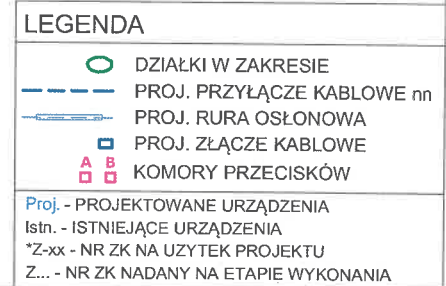

		ZAGOSPODAROWANIE TERENU PGP Polska Grupa Projektowa Sp. z o.o. 80-442 Gdańsk, ul. Joachima Lelewela 36/152 NIP: 957 116 90 04, KRS 0001085298, REGON: 527610058 biura.2pgp@gmail.com	
BIURA PROJEKTOWE			
PGP/ZAD/2024/53, ZN/3963/3434MZI/2024/24018471 P /ZAD/009123			
NAZWA OBIEKTU BUDOWLANEGO: Przyłącze kablowe nn 0,4 kV do dz. 67/20 w m. Mały Bukowiec gm. Zblewo Obręb 0009 Mały Bukowiec.		SKALA: 1:500 Faza: PB.1 DATA: 2024.10	
TYTUŁ RYSUNKU: PROJEKT ZAGOSPODAROWANIA TERENU		NR: 15	
IMIĘ I NAZWISKO: mgr inż. Rafał Leszczyński 245/04/2007		UPRAWNIENIA: 24570/2002 (przebiegła) Wykresy do projektowania i wykreślenia robót budowlanych dla ogólnych i szczegółowych instalacji w zieleńce, sieci, instalacji, elektroinstalacji, itp.	
PROJEKTANT:	mgr inż. Rafał Leszczyński	-	-
KREŚLIŁ:	mgr inż. Damian Bochan	-	-
SPRAWDZIŁ:	-	-	-



Zblewo, 2024-08-06

RR.7230.4.74.2024

## Decyzja

Na podstawie art. 39 ust. 3 i 3a oraz art. 40 ust. 8 w związku z art. 19 ust. 2 pkt 4 Ustawy z dnia 21 marca 1985 r. o drogach publicznych (t.j. Dz. U. z 2024 r. poz. 320), § 1 ust. 1 rozporządzenia Rady Ministrów z dnia 01 czerwca 2004 r. w sprawie określenia warunków udzielania zezwoleń na zajęcie pasa drogowego (Dz. U. z 2016 r. poz. 1264), oraz art. 104 ustawy z dnia 14 czerwca 1960 r. – Kodeks postępowania administracyjnego (tj. Dz. U. z 2024 r. poz. 572), po rozpatrzeniu wniosku ENERGA Operator SA Oddział w Gdańsku, ul. Marynarki Polskiej 130, 80-557 Gdańsk w imieniu której występuje pełnomocnik Rafał Leszczyński, ul. Młyńska 7/5, 83-400 Kościerzyna o uzgodnienie projektu budowy urządzeń energetycznych - przyłącza kablowego nn 0,4kV do dz. nr 67/20 w drodze gminnej publicznej nr 210011G, (działka nr 31/2) w miejscowości Mały Bukowiec

### zezwalam:

na budowę urządzeń energetycznych - przyłącza kablowego nn 0,4kV do dz. nr 67/20 w drodze gminnej publicznej nr 210011G, (działka nr 31/2) w miejscowości Mały Bukowiec, przy zachowaniu następujących warunków:

1. Należy zachować wszelkie parametry zawarte w projekcie.
2. Wszelkie roboty w pasie drogowym należy realizować przy sprzyjających warunkach atmosferycznych tj. poza sezonem zimowym.
3. Prace wykonać metodą bezwykopową – bez naruszania nawierzchni jezdni.
4. Inne szczegóły techniczne wykonawstwa określi zarządca drogi na etapie wydawania decyzji na zajęcie pasa drogowego.
5. Z wnioskiem o udzielenie zezwolenia na prowadzenie robót w pasie drogowym Inwestor winien wystąpić do zarządcy drogi po 30 dniach od chwili zgłoszenia budowy albo wykonania robót budowlanych organowi administracji architektoniczno – budowlanej oraz na minimum 14 dni przed planowanym terminem rozpoczęcia robót.

Do wniosku należy dołączyć:

- szczegółowy plan sytuacyjny w skali 1 : 1000 lub 1 : 500 z zaznaczeniem granic i podaniem wymiarów planowanej powierzchni zajęcia pasa drogowego;
- ogólny plan orientacyjny w skali 1 : 10.000 lub 1 : 25.000 z zaznaczeniem zajmowanego odcinka pasa drogowego;
- projekt czasowego zabezpieczenia pasa drogowego na czas wykonywania robót w pasie drogowym;
- uzgodniony przez zarządcę drogi egzemplarz projektu budowlanego obiektu umieszczonego w pasie drogowym (do wglądu) wraz z uzgodnieniem;
- prawomocne, aktualne pozwolenie na budowę lub oświadczenie o posiadaniu prawomocnego, aktualnego pozwolenia na budowę lub dokonania zgłoszenia budowy albo wykonania robót budowlanych wydanego przez organ administracji architektoniczno – budowlanej;
- harmonogram robót prowadzonych w pasie drogowym – w przypadku etapowego prowadzenia robót.





### **Uzasadnienie:**

Niniejsze zezwolenie traci ważność, jeżeli Inwestor w ciągu dwóch lat nie uzyska pozwolenia na budowę lub nie dokona zgłoszenia rozpoczęcia robót budowlanych. Zezwolenie nie stanowi pozwolenia na prowadzenie robót w pasie drogowym. Zezwolenie takie w formie decyzji administracyjnej zgodnie z przepisami rozporządzenia Rady Ministrów z dnia 1 czerwca 2004 r. w sprawie określenia warunków udzielania zezwoleń na zajęcie pasa drogowego ( t.j. Dz. U. z 2016 r., Nr 1264) należy uzyskać u zarządcy drogi. W zezwoleniu tym zostaną naliczone opłaty: za zajęcie pasa drogowego na czas prowadzenia robót oraz umieszczenie urządzeń w pasie drogowym. Wysokość stawek opłat ustaliła Uchwałą Nr X/101/2019 Rada Gminy Zblewo z dnia 15 października 2019 r. w sprawie wysokości stawek opłat za zajęcie pasa drogowego, (Dz. U. Woj. Pomorskiego poz. 4867 z 2019 roku).

Zgodnie z art. 39 ust. 4 Ustawy z dnia 21 marca 1985 r. o drogach publicznych – utrzymanie obiektów budowlanych i urządzeń niezwiązanych z potrzebami zarządzania drogami lub potrzebami ruchu drogowego należy do ich posiadaczy. Natomiast zgodnie z art. 39 ust. 5 w/w ustawy jeżeli budowa, przebudowa lub remont drogi wymaga przełożenia tego urządzenia lub obiektu, koszt tego przełożenia ponosi jego właściciel.

Integralną część decyzji stanowi opieczętowany pieczęcią Gminy Zblewo i zaopatrzony podpisem osoby upoważnionej 1 załącznik rysunkowy.

Zgodnie z postanowieniem art. 3 pkt 11, art. 32 ust. 4 pkt 2 i art. 33 ust. 2 ustawy Prawo budowlane niniejsza decyzja stanowi dla Inwestora prawo do dysponowania terenem drogi na cele budowlane, w zakresie wynikającym z uzgodnienia.

### **Pouczenie:**

Przed rozpoczęciem robót budowlanych Inwestor jest zobowiązany do:

- 1) uzyskania pozwolenia na budowę lub zgłoszenia budowy albo wykonania robót budowlanych;
- 2) uzyskania zezwolenia zarządcy drogi na zajęcie pasa drogowego, dotyczącego prowadzenia robót w pasie drogowym lub na umieszczenie w nim obiektu lub urządzenia.

Od niniejszej decyzji służy stronie odwołanie do Samorządowego Kolegium Odwoławczego w Gdańsku za pośrednictwem Wójta Gminy Zblewo w terminie 14 dni od daty jej otrzymania.

W trakcie biegu terminu do wniesienia odwołania strona może zrzec się prawa do wniesienia odwołania wobec organu administracji publicznej, który wydał decyzję. Z dniem doręczenia organowi administracji publicznej oświadczenia o zrzeczeniu się prawa do wniesienia odwołania przez ostatnią ze stron postępowania, decyzja staje się ostateczna i prawomocna.

*Z up. Wójta  
Sekretarz Gminy*

*Katarzyna Serbacz-Chrzanowska*

### **Otrzymują:**

1. Pełnomocnik Rafał Leszczyński  
ul. Młyńska 7/5, 83-400 Kościerzyna
2. a/a M.M.

### 5.1. INFORMACJE Z ZAKRESU BEZPIECZEŃSTWA I OCHRONY ZDROWIA

Zgodnie z ustawą z dnia 7 lipca 1994 r. - Prawo budowlane (Dz. U. 1994 Nr 89 poz. 414 z późn. zm.) na podstawie art. 20 pkt 1b.

Kierownik budowy (Wykonawca) jest obowiązany sporządzić lub zapewnić sporządzenie przed rozpoczęciem budowy planu bezpieczeństwa i ochrony zdrowia „planu bioz”, w którym należy uwzględnić poniższe zagrożenia i zdrowia ludzi.

Roboty budowlane pod lub w pobliżu przewodów linii elektroenergetycznych w odległości, liczonej poziomo od skrajnych przewodów, mniejszej niż:

- 3,0 m - dla linii o napięciu znamionowym nie przekraczającym 1 kV
- 5,0 m - dla linii o napięciu znamionowym powyżej 1kV, lecz nie przekraczającym 15 kV

Plan BIOZ należy wykonać przy uwzględnieniu podanych uwag oraz po lustracji terenu budowy. Plan BIOZ należy uzgodnić z inwestorem.

### 5.2. ZAKRES ROBÓT ORAZ KOLEJNOŚĆ ICH WYKONYWANIA

Zakres robót dla przedmiotowego zadania obejmuje:

- kopanie rowów pod projektowane urządzenia: linia kablowa, złącza kablowe;
- budowa urządzeń: linia kablowa, złącza kablowe,
- montaż wyposażenia oraz osprzętu
- pomiar rezystancji uziemienia i rezystancji izolacji kabla
- podłączenie urządzeń, kabla, osprzętu
- pomiary skuteczności zerowania

### 5.3. WYKAZ ISTNIEJĄCYCH OBIEKTÓW BUDOWLANYCH

Elementy zagospodarowania działki/terenu, które mogą stwarzać zagrożenie bezpieczeństwa i zdrowia ludzi:

- istniejąca sieć i urządzenia elektroenergetyczne nn, SN
- istniejąca sieć podziemna pozostałych gestorów sieci (wodociągowa, kanalizacyjna, telekomunikacyjna)

### 5.4. PRZEWIDYWANE ZAGROŻENIA WYSTĘPUJĄCE PODCZAS REALIZACJI ROBÓT BUDOWLANYCH

SKALA	RODZAJ ZAGROŻENIA	MIEJSCE	CZAS WYSTĄPIENIA
wysoka	Porażenie prądem elektrycznym	Istniejąca linia napowietrzna/kablowa	Podczas montażu/podłączenia urządzeń, osprzętu
wysoka	Wpadnięcie do rowu/ przygnięcie pracownika	Istniejąca linia napowietrzna/kablowa	Podczas robót przy wykopie i posadowieniu urządzeń
średnia	Potrącenie samochodem, sprzętem mechanicznym	Droga, teren placu budowy	Podczas realizacji zadania

### 5.5. SZKOLENIE PRACOWNIKÓW PRZED PODJĘCIEM PRAC BUDOWLANYCH

Przed każdym przystąpieniem do realizacji robót szczególnie niebezpiecznych, należy przeprowadzić instruktaż pracowników, zgodnie z Rozp. MPiPS z dnia 27 lipca 2004 r w sprawie szczegółowych zasad szkolenia w dziedzinie bezpieczeństwa i higieny pracy (Dz. U. nr 180, poz. 1860), w szczególności uwzględniając:



- zasady postępowania w przypadku wystąpienia zagrożenia,
- zasady bezpośredniego nadzoru nad pracami szczególnie niebezpiecznymi przez wyznaczone w tym celu osoby,
- zasady stosowania przez pracowników środków ochrony indywidualnej oraz odzieży i obuwia roboczego.

Przeprowadzenie instruktażu pracowników należy odnotować w dzienniku budowy.

#### 5.6. ŚRODKI TECHNICZNE I ORGANIZACYJNE ZAPOBIEGAJĄCE NIEBEZPIECZEŃSTWOM WYNIKAJĄCYM Z WYKONANIA ROBÓT BUDOWLANYCH

Środki techniczne i organizacyjne, zapobiegające niebezpieczeństwom wynikającym z wykonywania robót w strefach szczególnego zagrożenia zdrowia lub w ich sąsiedztwie, w tym zapewniające bezpieczną i sprawną komunikację, umożliwiającą szybką ewakuację na wypadek pożaru, awarii i innych zagrożeń:

- pracownicy wykonujący prace montażowe i instalacyjne przy linii kablowej 0,4kV powinni być przeszkoleni i wykonywać prace zgodnie z „Instrukcją wykonywania PPN [prac pod napięciem] w liniach napowietrznych i kablowych 0,4 kV”,
- teren robót należy wygrodzić folią koloru białoczerwonego,
- robót nie wykonywać po zmroku, ani w warunkach złej widoczności,
- nie wykonywać w pobliżu linii napowietrznej prac dźwigiem,
- bezpieczną i sprawną komunikację zapewnia droga publiczna, na której będzie wykonywane projektowane przyłącze,
- pomiary elektryczne powinny wykonywać dwie osoby, w tym co najmniej jedna z uprawnieniami do wykonywania pomiarów.

#### 5.7. PODSTAWA PRAWNA

- ustawa z dnia 26 czerwca 1974 r. Kodeks pracy (Dz. U. 1974 nr 24 poz. 141 z późn. zm.);
- ustawa z dnia 7 lipca 1994 r. – Prawo budowlane (Dz. U. 1994 Nr 89 poz. 414 z późn. zm.);
- ustawa z dnia 21 grudnia 2000 r. o dozorze technicznym (Dz. U. nr 122, poz. 1321 z późn. zm.);
- Rozporządzenie Ministra Infrastruktury z dnia 23 czerwca 2003 r. w sprawie informacji dotyczącej bezpieczeństwa i ochrony zdrowia oraz planu bezpieczeństwa i ochrony zdrowia (Dz.U. 2003 nr 120 poz. 1126);
- Rozporządzenie Ministra Rodziny, Pracy i Polityki Społecznej z dnia 29 maja 2019 r. zmieniające rozporządzenie w sprawie szkolenia w dziedzinie bezpieczeństwa i higieny pracy (Dz.U. 2019, poz. 1099);
- Rozporządzenie Rady Ministrów z dnia 28 maja 1996 r w sprawie profilaktycznych posiłków i napojów (Dz. U. Nr 60, poz. 278 z późn. zm.);
- Rozporządzenia Ministra Pracy i Polityki Socjalnej z dnia 26 września 1997 r. w sprawie ogólnych przepisów bhp (Dz. U. nr 129, poz. 844 z późn. zm.);
- Rozporządzenie Ministra Infrastruktury z dnia 6 lutego 2003 r w sprawie bezpieczeństwa i higieny pracy podczas wykonywania robót budowlanych (Dz. U. nr 47, poz. 401).



Gmina Zblewo  
ul. Główna 40  
83-210 Zblewo

2024/53

MW/2024/1370

WÓJT GMINY ZBLEWO

F 54

Zblewo, 2024-08-06

RR.7230.4.74.2024

## Decyzja

Na podstawie art. 39 ust. 3 i 3a oraz art. 40 ust. 8 w związku z art. 19 ust. 2 pkt 4 Ustawy z dnia 21 marca 1985 r. o drogach publicznych (t.j. Dz. U. z 2024 r. poz. 320), § 1 ust. 1 rozporządzenia Rady Ministrów z dnia 01 czerwca 2004 r. w sprawie określenia warunków udzielania zezwoleń na zajęcie pasa drogowego (Dz. U. z 2016 r. poz. 1264), oraz art. 104 ustawy z dnia 14 czerwca 1960 r. – Kodeks postępowania administracyjnego (t.j. Dz. U. z 2024 r. poz. 572), po rozpatrzeniu wniosku ENERGA Operator SA Oddział w Gdańsku, ul. Marynarki Polskiej 130, 80-557 Gdańsk w imieniu której występuje pełnomocnik Rafał Leszczyński, ul. Młyńska 7/5, 83-400 Kościerzyna o uzgodnienie projektu budowy urządzeń energetycznych - przyłącza kablowego nn 0,4kV do dz. nr 67/20 w drodze gminnej publicznej nr 210011G, (działka nr 31/2) w miejscowości Mały Bukowiec

### zezwalam:

na budowę urządzeń energetycznych - przyłącza kablowego nn 0,4kV do dz. nr 67/20 w drodze gminnej publicznej nr 210011G, (działka nr 31/2) w miejscowości Mały Bukowiec, przy zachowaniu następujących warunków:

1. Należy zachować wszelkie parametry zawarte w projekcie.
2. Wszelkie roboty w pasie drogowym należy realizować przy sprzyjających warunkach atmosferycznych tj. poza sezonem zimowym.
3. Prace wykonać metodą bezwykopową – bez naruszania nawierzchni jezdni.
4. Inne szczegóły techniczne wykonawstwa określi zarządca drogi na etapie wydawania decyzji na zajęcie pasa drogowego.
5. Z wnioskiem o udzielenie zezwolenia na prowadzenie robót w pasie drogowym Inwestor winien wystąpić do zarządcy drogi po 30 dniach od chwili zgłoszenia budowy albo wykonania robót budowlanych organowi administracji architektoniczno – budowlanej oraz na minimum 14 dni przed planowanym terminem rozpoczęcia robót.

Do wniosku należy dołączyć:

- szczegółowy plan sytuacyjny w skali 1 : 1000 lub 1 : 500 z zaznaczeniem granic i podaniem wymiarów planowanej powierzchni zajęcia pasa drogowego;
- ogólny plan orientacyjny w skali 1 : 10.000 lub 1 : 25.000 z zaznaczeniem zajmowanego odcinka pasa drogowego;
- projekt czasowego zabezpieczenia pasa drogowego na czas wykonywania robót w pasie drogowym;
- uzgodniony przez zarządcę drogi egzemplarz projektu budowlanego obiektu umieszczonego w pasie drogowym (do wglądu) wraz z uzgodnieniem;
- prawomocne, aktualne pozwolenie na budowę lub oświadczenie o posiadaniu prawomocnego, aktualnego pozwolenia na budowę lub dokonania zgłoszenia budowy albo wykonania robót budowlanych wydanego przez organ administracji architektoniczno – budowlanej;
- harmonogram robót prowadzonych w pasie drogowym – w przypadku etapowego prowadzenia robót.



#### Uzasadnienie:

Niniejsze zezwolenie traci ważność, jeżeli Inwestor w ciągu dwóch lat nie uzyska pozwolenia na budowę lub nie dokona zgłoszenia rozpoczęcia robót budowlanych. Zezwolenie nie stanowi pozwolenia na prowadzenie robót w pasie drogowym. Zezwolenie takie w formie decyzji administracyjnej zgodnie z przepisami rozporządzenia Rady Ministrów z dnia 1 czerwca 2004 r. w sprawie określenia warunków udzielania zezwoleń na zajęcie pasa drogowego ( t.j. Dz. U. z 2016 r., Nr 1264) należy uzyskać u zarządcy drogi. W zezwoleniu tym zostaną naliczone opłaty: za zajęcie pasa drogowego na czas prowadzenia robót oraz umieszczenie urządzeń w pasie drogowym. Wysokość stawek opłat ustaliła Uchwałą Nr X/101/2019 Rada Gminy Zblewo z dnia 15 października 2019 r. w sprawie wysokości stawek opłat za zajęcie pasa drogowego, (Dz. U. Woj. Pomorskiego poz. 4867 z 2019 roku).

Zgodnie z art. 39 ust. 4 Ustawy z dnia 21 marca 1985 r. o drogach publicznych – utrzymanie obiektów budowlanych i urządzeń niezwiązanych z potrzebami zarządzania drogami lub potrzebami ruchu drogowego należy do ich posiadaczy. Natomiast zgodnie z art. 39 ust. 5 w/w ustawy jeżeli budowa, przebudowa lub remont drogi wymaga przełożenia tego urządzenia lub obiektu, koszt tego przełożenia ponosi jego właściciel.

Integralną część decyzji stanowi opieczętowany pieczęcią Gminy Zblewo i zaopatrzony podpisem osoby upoważnionej 1 załącznik rysunkowy.

Zgodnie z postanowieniem art. 3 pkt 11, art. 32 ust. 4 pkt 2 i art. 33 ust. 2 ustawy Prawo budowlane niniejsza decyzja stanowi dla Inwestora prawo do dysponowania terenem drogi na cele budowlane, w zakresie wynikającym z uzgodnienia.

#### Pouczenie:

Przed rozpoczęciem robót budowlanych Inwestor jest zobowiązany do:

- 1) uzyskania pozwolenia na budowę lub zgłoszenia budowy albo wykonania robót budowlanych;
- 2) uzyskania zezwolenia zarządcy drogi na zajęcie pasa drogowego, dotyczącego prowadzenia robót w pasie drogowym lub na umieszczenie w nim obiektu lub urządzenia.

Od niniejszej decyzji służy stronie odwołanie do Samorządowego Kolegium Odwoławczego w Gdańsku za pośrednictwem Wójta Gminy Zblewo w terminie 14 dni od daty jej otrzymania.

W trakcie biegu terminu do wniesienia odwołania strona może zrzec się prawa do wniesienia odwołania wobec organu administracji publicznej, który wydał decyzję. Z dniem doręczenia organowi administracji publicznej oświadczenia o zrzeczeniu się prawa do wniesienia odwołania przez ostatnią ze stron postępowania, decyzja staje się ostateczna i prawomocna.



**Z up. Wójta**  
**Sekretarz Gminy**

*Katarzyna Serocka-Chrzanowska*

#### Otrzymują:

1. Pełnomocnik Rafał Leszczyński  
ul. Młyńska 7/5, 83-400 Kościerzyna
2. a/a M.M.